

**NUMĂRUL MEDIU AL PENSIONARILOR PE SECTOARE ADMINISTRATIVE,
ÎN TRIMESTRUL I 2020**

- persoane -

	Total	Sector 1	Sector 2	Sector 3	Sector 4	Sector 5	Sector 6
Pensionari de asigurări sociale	483341	60448	95617	98158	74225	61146	93747
Beneficiari de ajutor social (pensie)	13	1	3	2	3	2	2
Pensionari I.O.V.R.	60	11	16	8	7	6	12

Sursa datelor: Casa Națională de Pensii Publice

**PENSIA MEDIE LUNARĂ PE SECTOARE ADMINISTRATIVE,
ÎN TRIMESTRUL I 2020**

- lei/ lună -

	Total	Sector 1	Sector 2	Sector 3	Sector 4	Sector 5	Sector 6
Pensie de asigurari sociale	1738	2017	1773	1696	1681	1475	1782
Ajutor social (pensie)	329	290	316	338	343	331	341
Pensie I.O.V.R.	358	403	529	291	318	218	227

Sursa datelor: Casa Națională de Pensii Publice

**STRUCTURA NUMĂRULUI MEDIU DE PENSIONARI
DE ASIGURĂRI SOCIALE DE STAT, PE SECTOARE,
ÎN TRIMESTRUL I 2020**

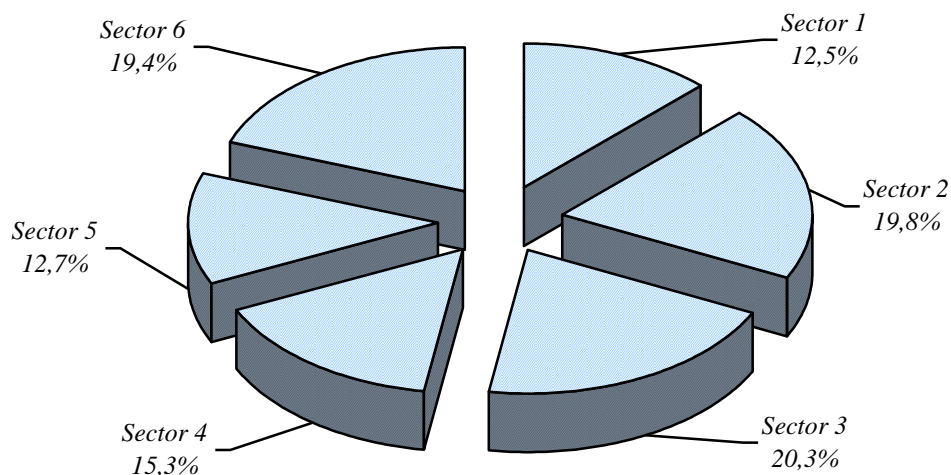

**REPARTIZAREA EFECTIVULUI*) DE PENSIONARI DE ASIGURĂRI SOCIALE
PE GRUPE DE PENSII, ÎN LUNA MARTIE 2020**

- persoane -

	Total	Sector 1	Sector 2	Sector 3	Sector 4	Sector 5	Sector 6
Total	483266	60437	95556	98131	74195	61230	93717
Sub 500 lei	19693	2507	3567	3609	2741	4394	2875
501 – 1000 lei	81214	9177	15871	16385	12344	13903	13534
1001 – 1500 lei	135013	13252	26610	28182	21651	19152	26166
Peste 1500 lei	247346	35501	49508	49955	37459	23781	51142

*) inclusiv ajutor social

Sursa datelor: Casa Națională de Pensii Publice

**EFECTIVUL DE PENSIONARI DE ASIGURĂRI SOCIALE
DE STAT, PE PRINCIPALELE GRUPE DE PENSII,
ÎN LUNA MARTIE 2020**

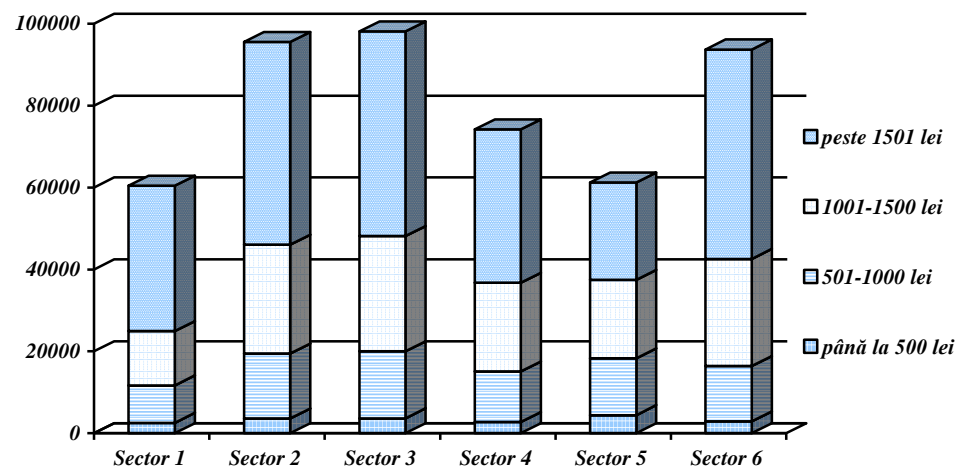

Vă facem cunoscut că accesul la baza de date statistice TEMPO-online (pe site-ul www.insse.ro) este gratuit.

Utilizarea conținutului acestei publicații, cu titlu explicativ sau justificativ, în articole, studii, cărți este autorizată numai cu indicarea clară și precisă a sursei.

INSTITUTUL NAȚIONAL DE STATISTICĂ
DIRECȚIA REGIONALĂ DE STATISTICĂ
A MUNICIPIULUI BUCUREȘTI
Bd. Carol I nr.12 – Sector 3
Telefon / Fax : 021.314 11 48
e-mail :tele@bucuresti.insse.ro
web : www.bucuresti.insse.ro
fb:www.facebook.com/DRSM.Bucuresti

PENSIONARI ȘI PENSIA MEDIE ÎN MUNICIPIUL BUCUREȘTI

- în trimestrul I 2020 -



2020