

**NUMĂRUL MEDIU AL PENSIONARILOR PE SECTOARE ADMINISTRATIVE,
ÎN TRIMESTRUL I 2021**

- persoane -

| | Total | Sector 1 | Sector 2 | Sector 3 | Sector 4 | Sector 5 | Sector 6 |
|---------------------------------------|---------------|----------|----------|----------|----------|----------|----------|
| Pensionari de asigurări sociale | 482711 | 60244 | 95101 | 97877 | 74304 | 61426 | 93759 |
| Beneficiari de ajutor social (pensie) | 10 | 1 | 1 | 2 | 1 | 2 | 3 |
| Pensionari I.O.V.R. | 49 | 8 | 14 | 6 | 6 | 4 | 11 |

Sursa datelor: Casa Națională de Pensii Publice

**PENSIA MEDIE LUNARĂ PE SECTOARE ADMINISTRATIVE,
ÎN TRIMESTRUL I 2021**

- lei/ lună -

| | Total | Sector 1 | Sector 2 | Sector 3 | Sector 4 | Sector 5 | Sector 6 |
|-----------------------------|-------------|----------|----------|----------|----------|----------|----------|
| Pensie de asigurari sociale | 2017 | 2342 | 2057 | 1965 | 1953 | 1720 | 2066 |
| Ajutor social (pensie) | 341 | 330 | 387 | 385 | 390 | 377 | 259 |
| Pensie I.O.V.R. | 354 | 370 | 569 | 194 | 289 | 230 | 237 |

Sursa datelor: Casa Națională de Pensii Publice

**STRUCTURA NUMĂRULUI MEDIU DE PENSIONARI
DE ASIGURĂRI SOCIALE DE STAT, PE SECTOARE,
ÎN TRIMESTRUL I 2021**

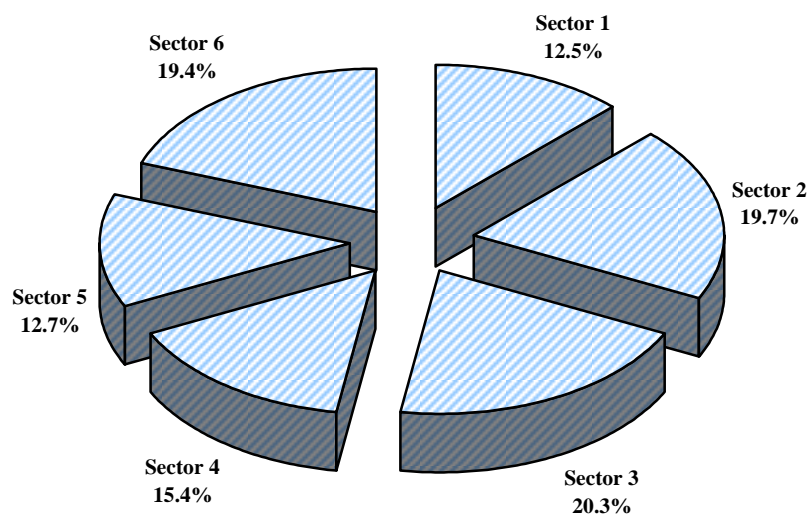

**REPARTIZAREA EFECTIVULUI*) DE PENSIONARI DE ASIGURĂRI SOCIALE
PE GRUPE DE PENSII, ÎN LUNA MARTIE 2021**

- persoane -

| | Total | Sector 1 | Sector 2 | Sector 3 | Sector 4 | Sector 5 | Sector 6 |
|------------------------|---------------|--------------|--------------|--------------|--------------|--------------|--------------|
| Total | 482931 | 60186 | 95202 | 97900 | 74341 | 61562 | 93740 |
| Sub 500 lei | 15605 | 1998 | 2774 | 2851 | 2076 | 3604 | 2302 |
| 501 – 1000 lei | 55788 | 6650 | 10797 | 11162 | 8445 | 9910 | 8824 |
| 1001 – 1500 lei | 109045 | 10912 | 21230 | 22708 | 17461 | 16274 | 20460 |
| Peste 1501 lei | 302493 | 40626 | 60401 | 61179 | 46359 | 31774 | 62154 |

*) inclusiv ajutor social

Sursa datelor: Casa Națională de Pensii Publice

**EFECTIVUL DE PENSIONARI DE ASIGURĂRI SOCIALE
DE STAT, PE PRINCIPALELE GRUPE DE PENSII,
ÎN LUNA MARTIE 2021**

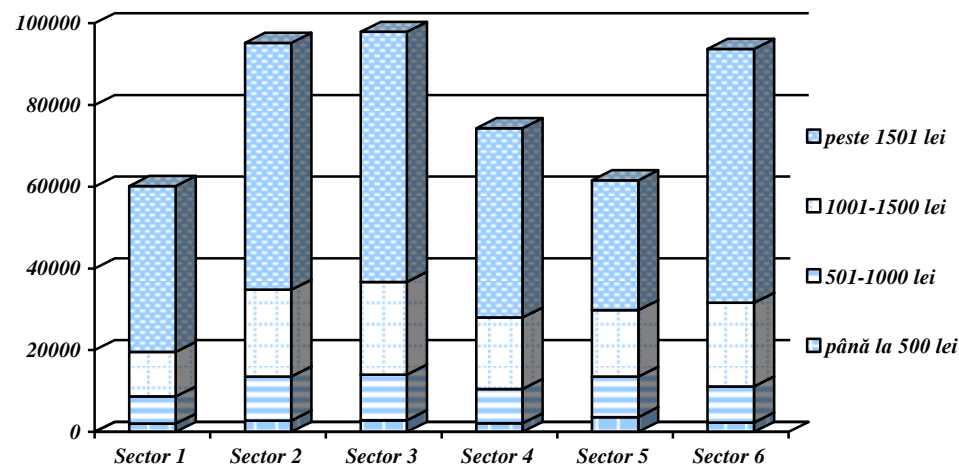

Vă facem cunoscut că accesul la baza de date statistice TEMPO-online (pe site-ul www.insse.ro) este gratuit.

Utilizarea conținutului acestei publicații, cu titlu explicativ sau justificativ, în articole, studii, cărți este autorizată numai cu indicarea clară și precisă a sursei.

INSTITUTUL NAȚIONAL DE STATISTICĂ
DIRECȚIA REGIONALĂ DE STATISTICĂ
A MUNICIPIULUI BUCUREȘTI
Bd. Carol I nr.12 – Sector 3
Telefon / Fax : 021.314 11 48
e-mail :tele@bucuresti.insse.ro
web : www.bucuresti.insse.ro
fb:www.fb.com/DRSM.Bucuresti

PENSIONARI ȘI PENSIA MEDIE

ÎN MUNICIPIUL BUCUREȘTI

- în trimestrul I 2021 -



2021